Sportvereinigung Renningen 1899 e.V.

Geschäftsstelle im Vereinsheim:
Rankbachstraße 49, 71272 Renningen

Öffnungszeiten:
Mo. 9.00 – 13.00 Uhr und 17.00 – 18.00 Uhr
Di. 9.00 – 13.00 Uhr,
Do. 9.00 – 13.00 Uhr.
* keine festen Sprechzeiten während der Schulferien*

Tel.: 07159/ 18727 • Mail: info@spvgg-renningen.de • Web: www.spvgg-renningen.de

Sportparkrestaurant Familie Lutz, Tel.: 07159/ 4207788
Internetauftritt: www.restaurantlutz.de

Hauptverein

Vereinsjubiläum 2024
Im nächsten Jahr feiert die SVR ihr 125-jähriges Bestehen. Bereits jetzt laufen die Vorkehrungen auf Hochtouren, so dass wir am 10. und 11. Mai 2024 ein dem Anlass entsprechendes Programm für Jung & Alt auf die Beine stellen können.

Unter anderem sind wir gerade auf der Suche nach historischen Dokumenten, Bildern, Urkunden, Pokalen oder Ähnlichem, die sich nicht in unserem Archiv, sondern im privaten Besitz befinden. Speziell interessieren wir uns für den Zeitraum < 1970.

Wir würden uns sehr darüber freuen, wenn alte, verloren geglaubte Abbildungen oder oben Genanntes den Weg zu uns führen würden. Selbstverständlich gehen wir sehr sorgsam damit um und geben diese auch gerne wieder in den privaten Besitz zurück.

Wir bedanken uns für Eure Mithilfe und freuen uns bereits jetzt auf das Jubiläum im kommenden Jahr.

Starte mit uns durch!

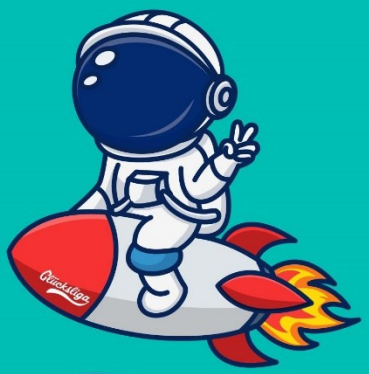

RANKBACH ROCKETS

Wir starten am 21.09.2023 um 18 Uhr

Glücksliga

Sportvereinigung Renningen 1899 e.V.

Foto: Matthias Wieking

Folge uns auf Instagram
@rankbach_rockets @gluecksliga @spvgg_renningen_handball

WERDE EIN ROCKET...

UND SPIELE HANDBALL MIT UNS!

Für wen?

Bei uns sind ALLE willkommen! In unserem Glücksteam sollen Kinder mit besonderem Förderbedarf die Möglichkeit bekommen, im Team Handball zu spielen und zu einer außergewöhnlich tollen Mannschaft zusammenzuwachsen.
Alter: 6-18 Jahre

Wer sind wir?

Wir sind die SpVgg Renningen. Wir lieben es Handball zu spielen und wir wollen euch und euren Familien die Möglichkeit geben, auch ein Teil dieser Handballfamilie zu werden. Hierfür treffen wir uns einmal die Woche in der Halle, um zusammen zu trainieren und Spaß zu haben.

Ziele

Kindern und Jugendlichen mit Beeinträchtigungen, die Möglichkeit geben in Gemeinschaft Sport zu treiben. Neue Kontaktmöglichkeiten und neue positive Erinnerungen schaffen. Vor allem Spaß haben!

Kontakt:

rockets@spvgg-renningen.de

Training:

donnerstags 18 - 19 Uhr in der Rankbachhalle (außer in den Schulferien)

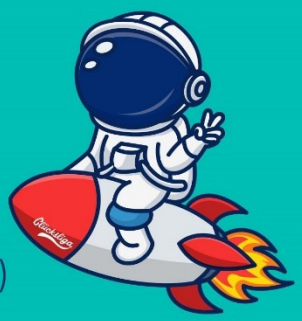

Werde ein Teil der Glücksliga, eine deutschlandweite Initiative, die sich zum Ziel gesetzt hat, Kindern und Jugendlichen mit Handicap die Aufmerksamkeit zu schenken, die sie verdienen und sie zu Handballhelden zu machen.

Abteilung Fußball

Abteilungsleitung: Stefan Heimerdinger & Daniel Eisenhardt

Internet: Alle News zur SVR, Statistiken und ausführliche Spielberichte gibt es auf
www.spvgg-renningen.de/fussball/
spvgg-renningen-fussball.de

A-Kader

Spvgg Weil der Stadt – Spvgg Renningen 0:2 (0:1)
Zweiter Sieg im zweiten Derby

Die SVR erwischt den perfekten Saisonstart. Nach dem Heimerfolg gegen die SKV Rutesheim 2 letzte Woche, siegte die Elf von Trainer Marcel Pfeffer nun auch beim Nachbarn aus Weil der Stadt.
Joel Frank und der eingewechselte Nici Carlucci waren für die Schwarz-Weißen erfolgreich. Das Spiel war geprägt von viel Mittelfeldgeplänkel und wenig Torchancen auf beiden Seiten. Durch den Führungstreffer der SVR in der 20. Minute hatten die Gastgeber zwar mehr Ballbesitz, scheiterten aber an der guten SVR-Defensive.
In der Nachspielzeit setzten dann die Jungs vom Rankbach den Deckel drauf und gingen nach 90 Minuten als Sieger vom Platz.

Wir bedanken uns bei den vielen schwarz-weißen Zuschauern für die tolle Unterstützung.

Aufstellung: G.D'Aiuto, L.Gerken(60´R.Giehmann), O. Schüle, S.Heimerdinger, L.Perez,R. Haaße, F.Dietrich (70´A.Martone) J.Häufele (´55 F. Mayer), M. Sivri, J.Frank(´90 N.Carlucci)

Ausblick
So. 17.09.23 15:00 Uhr
SVR-TSV Flacht

Fr. 22.09.23 19:30 Uhr
TSF Ditzingen-SVR

Rund um die SVR
Die Abteilung Fußball bedankt sich bei der **Metzgerei Scherer** für die **Unterstützung** bei Heimspielen und Veranstaltungen!

Unsere D-Juniorinnen zu Gast beim Vorbereitungsturnier der SpVgg Berneck/Zwerenberg
Samstag, 09.09.2023, perfektes Wetter für einen Freibadbesuch. Nein! Unsere örtlichen Starkickerinnen aus Renningen/Malmsheim haben andere Sorgen. In 2 Wochen beginnt die Saison mit dem ersten Punktspiel gegen den TSV Heimsheim. Die Vorbereitungen dafür laufen auch Hochtouren. Auch während den Ferien wurde jeden Donnerstag fleißig trainiert, um für die bevorstehende Saison punktgenau fit zu sein.
Daher haben sich unsere Mädels zusammen mit dem Trainerstab entschieden, den sonnigen Samstag nicht im Freibad, sondern bei der SpVgg Berneck/Zwerenberg im schönen Schwarzwald zu verbringen, um zu testen, wo sie noch Ihre Fähigkeiten bis zum Saisonstart stärken müssen. Gespielt wurde 7 gegen 7 mit jeweils 20min Spielzeit. In 2 Wochen zum Rundenstart müssen sie dann 2x 30min um 3 Punkte kämpfen. Bei dem Turnier erlebten unsere Kickerinnen alles. Ein Sieg gegen den Gastgeber, ein Unentschieden gegen die SGM Mönchberg/Bondorf, sowie auch eine Niederlage gegen die Kickerinnen aus Sindelfingen. Aber genau deshalb haben wir uns für dieses Turnier entschieden, um zu sehen, woran wir bis zum Saisonstart noch arbeiten müssen. Für das noch junge Team aus Spielerinnen und Trainern war es unterm Strich ein erfolgreicher Samstag, bei dem man viel Erfahrungen in jeglicher Hinsicht sammeln konnte, was für die bevorstehende Saison sehr hilfreich sein wird.
Unterm Strich:
Wir sind am 15.09.2022 mit einem Schnuppertraining für Mädchenfußball in

Renningen gestartet und können heute stolz auf ein Jahr zurückblicken, in dem wir sehr viel erreicht haben. Etliche Siege bei diversen Turnierteilnahmen sowie der Sieg beim Heimturnier in Renningen im Juli zeigen, dass unsere Mädels den Biss für mehr haben. Mit diesen Voraussetzungen freuen wir uns auf eine tolle Saison 23/24 und hoffen natürlich am Ende ganz oben zu stehen. Der Weg dahin wird sicherlich nicht einfach, doch mit eurer Unterstützung schaffen wir das. Ihr seid herzlich eingeladen, unsere Mädels jeden Freitag bei Ihrem Kampf um 3 Punkte zu unterstützen. Los geht's am 22.09.23 gegen den TSV Heimsheim.

Bild: F. Hussak

Bambini Jahrgang 2017 - Saisonstart

Der Bambini Jahrgang 2017 ist am 10.09.13 in die neue Saison mit einem Turnier beim SV Steinbach gestartet.

Die Bambini haben trotz der langen Sommerpause gleich ins Spiel gefunden und haben mit viel Freude viele Tore geschossen. Als wohlverdiente Belohnung gab es eine Medaille und Gummibärchen.

Gespielt haben von linksstehend

Nico, Remus, Lenny, Eduard, Igor, Mattis, Sebastian und sitzend Tom.

Bild: T. Morasch

Abteilung Handball

Abteilungsleiter: Jürgen Widmann, Tel. 07031-384487

Internet: www.SpVgg-renningen.de/handball/index.htm

Blitzturnier 2023
Am **16.09.23 und 17.09.23** veranstaltet die Handballabteilung ein **Vorbereitungsturnier** der Aktiven Mannschaften gegen Vereine aus der Region. Eine Woche vor Rundenbeginn spielen am ersten Tag die zweiten Mannschaften der Männer und Frauen, sowie am zweiten Tag die ersten Mannschaften.

Ablauf
Samstag 16.09.23, von 13.30 – 18.30 Uhr (Frauen 2, Männer 2)
Sonntag 17.09.23, von 9.00 – 14.00 Uhr (Frauen 1, Männer 1)
*jeweils in der Rankbachhalle

Zuschauerinnen und Zuschauer sind herzlich willkommen, um nach der langen Sommerpause wieder Handball in Renningen zu genießen. Der Eintritt ist frei.
Des Weiteren können an diesem Tag vergünstigte Dauerkarten für die kommende Saison gekauft werden.
Für Bewirtung (Maultaschen mit hausgemachtem Kartoffelsalat von Helga) ist an beiden Tagen gesorgt.

Trainingslehrgang Männer 1
Vom 8.09.- 10.09. befanden sich die Männer 1 an der Landessportschule in Albstadt auf Trainingslehrgang. In fünf Trainingseinheiten holten sich die #jungsvomrankbach den nötigen Feinschliff für die anstehende Bezirksliga Saison. Ergänzt wurden die Trainingsinhalte um einen gemeinsamen Teamabend, sowie ein Trainingsspiel gegen die Landesligamannschaft des TV Weilstetten 2. In Summe wurden deutliche Trainingsfortschritte erzielt, welche beim anstehenden Blitzturnier am 17.09. in der Rankbachhalle in Renningen zu sehen sein werden.

Jugendtrainingslager Wochenende 1
Vergangenes Wochenende ging es für die weibliche C, weibliche D und männliche D-Jugend ins jährliche Trainingslager nach Edenkoben.
Nach den langen Sommerferien ging es in den Trainingseinheiten zunächst um die Ballgewöhnung, ehe sich den neuen Abwehr- und Angriffsformationen gewidmet wurde.
Neben Joggen und Tabatatraining durfte auch der Spaß nicht zu kurz kommen: Zusätzlich stand auch eine Nachtwanderung, Teambuilding-Spiele im Wald und ein Sackloch-Turnier auf dem Programm.

Saison Opening 2023
Am **23.09.2023** ist der erste Heimspieltag der Saison 2023/2024 in der Stadionhalle. Über den Tag verteilt findet zwischen den Spielen eine Vorstellung der Jugendmannschaften statt.

Die Spiele im Einzelnen:
Stadionhalle in Renningen
12:00 Uhr: gJD-BK: SpVgg Renningen – TSV Betzingen
13:15 Uhr: wJD-KLA: SpVgg Renningen – HSG BB/Sifi 2
14:45 Uhr: wJC-BL: SpVgg Renningen – VfL Pfullingen
16:30 Uhr: F-BK: SpVgg Renningen – SG Aidl-Ehni
18:30 Uhr: M-BL: SpVgg Renningen – SV Leonb/Elt 2
20:30 Uhr: M-BK: SpVgg Renningen 2 – HSG Schönbuch 2

Abteilung Leichtathletik

Abteilungsleiter: Michael Groshaupt
Internet: www.spvgg-renningen.de/leichtathletik

Save the Date

Sebastian Mergenthaler 7ter bei der DM

Am 2./3. September fanden in Hannover die Deutschen Mehrkampfmeisterschaften statt. Sebastian hatte spät im Jahr aber doch sehr sicher die Norm bei den Junioren (U23) erfüllt. Nach einem durchwachsenen ersten Tag mit zwar zwei persönlichen Bestleistungen (100m und Hochsprung) aber auch zwei sehr unterdurchschnittlichen Leistungen (Kugel und 400m) schloss er die ersten 5 Disziplinen mit 3177 P. auf Platz 13 ab. Dann erwischte er einen hervorragenden 2ten Tag. Nach ordentlichen Hürden und einem überragenden Diskuswurf (36,92m) lag er zwar immer noch auf Platz 13, hatte aber schon einige Punkte auf die vor ihm liegenden Athleten gut gemacht. Dann kam Sebastians Paradedisziplin, der Stabhochsprung. Hier lieferte er solide 4,60m ab (Platz 2 in der Disziplinenwertung), was ihn auf Platz 7 vorkatapultierte. Diese Platzierung konnte er dann mit starken 48,12m im Speerwurf und einem hart umkämpften 1500m Lauf verteidigen. Mit 6332 P. wurde er in dem großen Teilnehmerfeld 7ter.

Sebastians Leistungen: 100m: 11,71s; Weit 6,07m; Kugel 10,66m; 400m

53,25s; 110m Hü 16,92s, Diskus 36,92m, Stab 4,60m, Speer 48,12m, 1500m 4:58,42s.

Abteilung Turnen

Abteilungsleitung: Lara Schöck - Tel. 0151 62415409
E-Mail: turnen@spvgg-renningen.de / www.spvgg-renningen.de/turnen

Abteilung Freizeitsport

Abteilungsleiter: Erwin Bubenik

Die Gipfelstürmer

Bereits schon zum 7. Mal war die Freizeitsportgruppe über ein verlängertes Wochenende zum Wandern in den Bergen. Dieses Mal ging es ins Tannheimer Tal nach Schattwald.

Am 1. Tag war gleich nach der Ankunft „einwandern“ angesagt. Mit den Autos fuhren wir zum Berghotel Zugspitzblick. Von dort aus starteten wir eine 3-stündige Rundwanderung auf den Schönkaler.

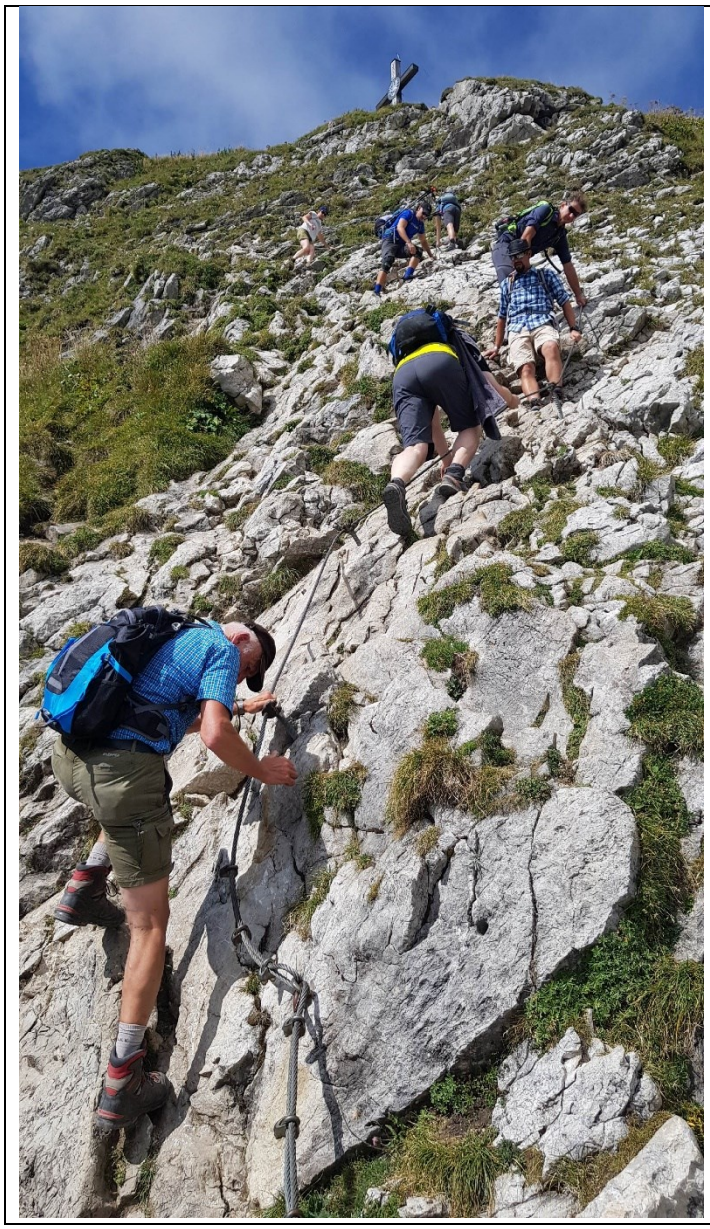

Der nächste Tag gestaltete sich deutlich anspruchsvoller. Nach der Überschreitung des Bschießer ging es über einen atemberaubenden Gratweg zum Nachbargipfel auf den Ponten, und dann über das Zirleseck wieder bergab nach Schattwald.

Der 3. Tag war ebenfalls anspruchsvoll. Von Grän nahmen wir die Bergbahn aufs Füssener Jöchle. Auf einer der schönsten Touren im Tannheimer Tal ging es über den Gräner Höhenweg zur Bad Kissinger Hütte, und anschließend auf den Aggenstein, wo wir einen wunderbaren Ausblick auf das Tannheimer Tal und die benachbarte Umgebung genießen konnten.

Am vierten Tag hieß es leider schon wieder Abschied nehmen von den Gipfeln. Zum Auslaufen haben wir noch einen Zwischenstopp in Oberjoch eingelegt für eine letzte, wunderschöne Wanderung auf den Ostrach. Nach einem zünftigen Abschluss in Pfronten sind wir wieder alle wohlbehalten in Renningen angekommen.

Pressewart DF

Abteilung Tischtennis

Abteilungsleitung: Michaela Hueck, Tel.: 0152 27678360
weitere Infos im Internet: www.spvgg-renningen.de/tischtennis

Abteilung Schach

Abteilungsleiter: Thomas Menn

Trainings- und Spielabend für Erwachsene
Wollten Sie sich schon immer einmal am königlichen Spiel versuchen?
Dann haben Sie hier eine hervorragende Gelegenheit dazu: am **Spiel- und Trainingsabend der Schachabteilung, immer dienstags ab 19:00 im Konferenzraum des Restaurants Lutz am Sportpark.** Wir sind ein Kreis ganz unterschiedlicher Menschen zwischen 15 und 83 Jahren, die sich treffen, um diesem wunderbaren Spiel nachzugehen.
Gäste mit und ohne Erfahrungen sind willkommen um in die Welt der 64 Felder hineinzuschnuppern. Erfahrene Trainer und Spieler kümmern sich um jeden der es versuchen und vielleicht am Ende dauerhaft betreiben möchte.
Weitere Informationen zur Schachabteilung unter: http://www.spvgg-renningen.de/schach/startseite/

Kontakt: Norbert Herbel 07159/5766

Kinder-/Jugendnachmittag montags ab 16:00 (mit Ausnahme der Ferienzeiten) im Konferenzraum des Restaurants Lutz am Sportpark**. Anfänger und Fortgeschrittene sind willkommen.**

Kontakt: Gerd Krüger 07159/2046