**Sportvereinigung Renningen 1899 e.V.**

**Geschäftsstelle im Vereinsheim:**
Rankbachstraße 49, 71272 Renningen

**Öffnungszeiten:**
Mo. 9.00 – 13.00 Uhr und 17.00 – 18.00 Uhr
Di. 9.00 – 13.00 Uhr,
Do. 9.00 – 13.00 Uhr.
* keine festen Sprechzeiten während der Schulferien*

Tel.: 07159/ 18727 • Mail: info@spvgg-renningen.de • Web: www.spvgg-renningen.de

Sportparkrestaurant Familie Lutz, Tel.: 07159/ 4207788
**Internetauftritt:** www.restaurantlutz.de

**Hauptverein**

**Vereinsjubiläum 2024**
Im nächsten Jahr feiert die SVR ihr 125-jähriges Bestehen. Bereits jetzt laufen die Vorkehrungen auf Hochtouren, so dass wir am 10. und 11. Mai 2024 ein dem Anlass entsprechendes Programm für Jung & Alt auf die Beine stellen können.

Unter anderem sind wir gerade auf der Suche nach historischen Dokumenten, Bildern, Urkunden, Pokalen oder Ähnlichem, die sich nicht in unserem Archiv, sondern im privaten Besitz befinden. Speziell interessieren wir uns für den Zeitraum < 1970.

Wir würden uns sehr darüber freuen, wenn alte, verloren geglaubte Abbildungen oder oben Genanntes den Weg zu uns führen würden. Selbstverständlich gehen wir sehr sorgsam damit um und geben diese auch gerne wieder in den privaten Besitz zurück.

Wir bedanken uns für Eure Mithilfe und freuen uns bereits jetzt auf das Jubiläum im kommenden Jahr.

# Starte mit uns durch!

## RANKBACH ROCKETS

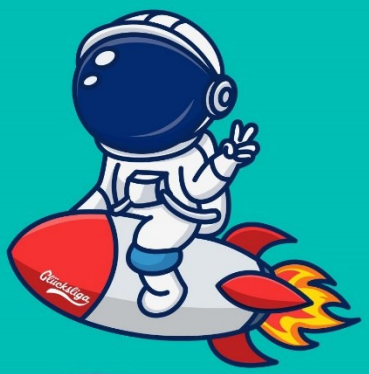

**Wir starten am 21.09.2023 um 18 Uhr**

Glücksliga

Sportvereinigung Renningen 1899 e.V.

Foto: Matthias Wieking

Folge uns auf Instagram

@rankbach_rockets @glueckssliga @spvgg_renningen_handball

# WERDE EIN ROCKET...

## UND SPIELE HANDBALL MIT UNS!

**Für wen?**

Bei uns sind ALLE willkommen! In unserem Glücksteam sollen Kinder mit besonderem Förderbedarf die Möglichkeit bekommen, im Team Handball zu spielen und zu einer außergewöhnlich tollen Mannschaft zusammenzuwachsen.
Alter: 6-18 Jahre

**Wer sind wir?**

Wir sind die SpVgg Renningen. Wir lieben es Handball zu spielen und wir wollen euch und euren Familien die Möglichkeit geben, auch ein Teil dieser Handballfamilie zu werden. Hierfür treffen wir uns einmal die Woche in der Halle, um zusammen zu trainieren und Spaß zu haben.

**Ziele**

Kindern und Jugendlichen mit Beeinträchtigungen, die Möglichkeit geben in Gemeinschaft Sport zu treiben. Neue Kontaktmöglichkeiten und neue positive Erinnerungen schaffen. Vor allem Spaß haben!

## Kontakt:

rockets@spvgg-renningen.de

## Training:

donnerstags 18 - 19 Uhr in der Rankbachhalle (außer in den Schulferien)

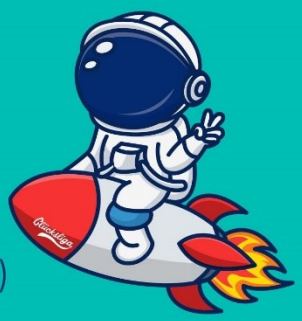

Werde ein Teil der Glücksliga, eine deutschlandweite Initiative, die sich zum Ziel gesetzt hat, Kindern und Jugendlichen mit Handicap die Aufmerksamkeit zu schenken, die sie verdienen und sie zu Handballhelden zu machen.

**Abteilung Fußball**

Abteilungsleitung: Stefan Heimerdinger & Daniel Eisenhardt

**Internet: Alle News zur SVR, Statistiken und ausführliche Spielberichte gibt es auf**
www.spvgg-renningen.de/fussball/
spvgg-renningen-fussball.de

**A-Kader**

**Spvgg Renningen - SKV Rutesheim 2:1 (1:1)**
Die SVR siegt in einem turbulenten Auftaktspiel mit 2:1 gegen den Nachbarn aus Rutesheim.
Die erste Hälfte war geprägt von vielen Ballstafetten der SVR. Robin Haaße köpfte dann die SVR nach rund 20 Minuten zur verdienten Führung. Doch kurz vor der Halbzeit glichen die Gäste ebenfalls nach einem Standard aus.
Die zweite Hälfte startete mit vielen Fouls und sehr viel Unruhe. Mitentscheidend war hier ganz klar der Unparteiische, wobei das Wort unparteiisch wohl an diesem Sonntag nichtzutreffend war. Nach zwei Gelb-roten Karten gegen uns und gefühlt 1000 50/50 Entscheidungen zugunsten der Gäste, hatten die schwarz-weißen Anhänger doch eher das Gefühl heute niemals gewinnen zu können. Doch manchmal zahlt der Fußballgott einem etwas zurück.
So war es Joel Frank, der kurz vor Ende das Siegtor erzielte. Und trotz langer Nachspielzeit mit 9 Feldspielern, zeigten die Jungs vom Rankbach eine großartige Moral und gewannen am Ende verdient mit 2:1.

Wir sagen mal wieder Danke an alle Helfer und euch Zuschauer für die großartige Unterstützung.

**Aufstellung:**
D'Aiuto, Gerken(65'Maliqi), Schüle, Heimerdinger, Haße(60'Mayer), Klett, Perez, Frank, Lazzarini(85'Häufele), Radhouani, Sivri(70'Martone)

Kommende Spiele:
Spvgg Weil der Stadt – Spvgg Renningen: Sa 09.09.23 15:00 Uhr
Spvgg Renningen – TSV Flacht: So 17.09.23 15:00 Uhr

**Rund um die SVR:**
Die Abteilung Fußball bedankt sich bei der **Metzgerei Scherer** für die **Unterstützung** bei Heimspielen und Veranstaltungen!

**Abteilung Handball**

Abteilungsleiter: Jürgen Widmann, Tel. 07031-384487

Internet: www.SpVgg-renningen.de/handball/index.htm

**Blitzturnier 2023**
Am **16.09.23 und 17.09.23** veranstaltet die Handballabteilung ein **Vorbereitungsturnier** der Aktiven Mannschaften gegen Vereine aus der Region. Eine Woche vor Rundenbeginn spielen am ersten Tag die zweiten Mannschaften der Männer und Frauen, sowie am zweiten Tag die ersten Mannschaften.

**Ablauf:**
Samstag von 13.30 – 18.30 Uhr (Frauen 2, Männer 2)
Sonntags von 9.00 – 14.00 Uhr (Frauen 1, Männer 1)
*jeweils in der Rankbachhalle

Zuschauerinnen und Zuschauer sind herzlich willkommen, um nach der langen Sommerpause wieder Handball in Renningen zu genießen.
Für Bewirtung (Maultaschen mit Kartoffelsalat) ist an beiden Tagen gesorgt.

**Abteilung Leichtathletik**

Abteilungsleiter: Michael Groshaupt
Internet: www.spvgg-renningen.de/leichtathletik

**Save the Date**

**Abteilung Turnen**

Abteilungsleitung: Lara Schöck - Tel. 0151 62415409
E-Mail: turnen@spvgg-renningen.de / www.spvgg-renningen.de/turnen

Liebe Turnkinder, liebe Eltern,

ab Dienstag, 12.09.2023 starten wir in unser neues Turnjahr und somit finden auch die Wechsel in die jeweils neue/ältere Gruppe statt.
Aus der folgenden Tabelle können Sie entnehmen, welcher Jahrgang in welcher Gruppe turnt. Hinweis zum Eltern-Kind-Turnen und Vorschulturnen: die Turntage Dienstag und Donnerstag bleiben gleich.

| **Gruppe** | **Jahrgang** | **Halle** | **Tag & Uhrzeit** |
|---|---|---|---|
| Eltern-Kind-Turnen | 2020/2021 | Stadionsporthalle 3 | Dienstag, 17:15-18:15 |
| Eltern-Kind-Turnen | 2020/2021 | Rankbachhalle 2 | Donnerstag, 17:15-18:00 |
| Vorschulturnen | 2018/2019 | Stadionsporthalle 1 | Dienstag, 17:15-18:15 |
| Vorschulturnen | 2018/2019 | Rankbachhalle 3 | Donnerstag, 17:15-18:00 |
| Kinderturnen | 2016/2017 | Rankbachhalle 1 | Dienstag, 17:15-18:45 |
| Mädchenturnen | 2014/2015 | Rankbachhalle 2 | Dienstag, 18:00-19:00 |
| Bubenturnen | ab Jg. 2016 | Stadionsporthalle 1 | Dienstag, 18:15-19:30 |
| Mädchenturnen | ab Jg. 2013 | Rankbachhalle 2 | Dienstag, 18:45-20:00 |
| Tricking | ab Jg. 2008 | Stadionsporthalle 3 | Dienstag, 20:15-21:45 |
| Rope-Skipping | ab Jg. 2017 | Stegwiesenhalle | Dienstag, 17:15-18:30 |

Da wir in allen Gruppen Wartelisten haben, ist für neue Kinder eine Teilnahme erst nach vorheriger Anmeldung über turnen@spvgg-renningen.de möglich.
Das Sichtungstraining für die Fördergruppen der Mädchen und Jungen findet am Dienstag, 10.10.2023 und am Freitag, 13.10.2023 statt. Wichtige Infos hierzu finden Sie auf unserer Website www.spvgg-renningen.de/turnen.
In der ersten Schulwoche muss das Rope-Skipping ins Foyer der Rankbachhalle verlegt werden. Die Trainingszeit bleibt gleich.
Wir freuen uns auf tolle Turnstunden mit euch!

Eure Übungsleiter

**Abteilung Freizeitsport**

Abteilungsleiter: Erwin Bubenik

**Abteilung Tischtennis**

Abteilungsleitung: Michaela Hueck, Tel.: 0152 27678360
weitere Infos im Internet: www.spvgg-renningen.de/tischtennis

**Unser Renninger Tischtennisturnier steht vor der Tür**

Mit der 5. Auflage des BärTi-Cups, benannt nach dem Maskottchen unserer Tischtennis-Abteilung, können wir ein kleines Jubiläum feiern. Unter dem Motto „Bärenstark in die Tischtennis-Saison starten“ haben die Spielerinnen und Spieler am kommenden Sonntag, den 10. September zum fünften Mal in Folge die Gelegenheit, sich den notwendigen Feinschliff für die eine Woche später beginnende TT-Saison 2023/2024 anzueignen. Insgesamt werden über einhundert Akteure aus Nah und Fern erwartet.

Zeitplan:

08:00 Uhr: Hallenöffnung
09:00 Uhr: Herren E
09:00 Uhr: Herren D
11.00 Uhr: Herren C
12.00 Uhr: Damen A + B + C
14:00 Uhr: Herren B
14:00 Uhr: Herren A

Herzlich Willkommen zum **5. BärTi-Cup in Renningen** an alle Teilnehmer und interessierten Zuschauer!

**Achtung Erstklässler:**
Wer am Sonntag (10 – 17 Uhr) in der Rankbachhalle (Foyer) vorbei kommt und sich beim Tischtennis probiert, bekommt ein Gratis-Eis von uns geschenkt (solange der Vorrat reicht). Wir freuen uns auf euren Besuch.

**Abteilung Schach**

Abteilungsleiter: Thomas Menn

**Trainings- und Spielabend für Erwachsene**
**Wollten Sie sich schon immer einmal am königlichen Spiel versuchen?**
Dann haben Sie hier eine hervorragende Gelegenheit dazu: am **Spiel- und Trainingsabend der Schachabteilung, immer dienstags ab 19:00 im Konferenzraum des Restaurants Lutz am Sportpark.** Wir sind ein Kreis ganz unterschiedlicher Menschen zwischen 15 und 83 Jahren, die sich treffen, um diesem wunderbaren Spiel nachzugehen.
**Gäste mit und ohne Erfahrungen sind willkommen** um in die Welt der 64 Felder hineinzuschnuppern. Erfahrene Trainer und Spieler kümmern sich um jeden der es versuchen und vielleicht am Ende dauerhaft betreiben möchte.
**Weitere Informationen zur Schachabteilung unter: http://www.spvgg-renningen.de/schach/startseite/**

Kontakt: Norbert Herbel 07159/5766

**Kinder-/Jugendnachmittag montags ab 16:00** (mit Ausnahme der Ferienzeiten) im Konferenzraum des Restaurants Lutz am Sportpark**. Anfänger und Fortgeschrittene sind willkommen.**

Kontakt: Gerd Krüger 07159/2046