Sportvereinigung Renningen 1899 e.V.

Geschäftsstelle im Vereinsheim:
Rankbachstraße 49, 71272 Renningen

Öffnungszeiten:
Mo. 9.00 – 13.00 Uhr und 17.00 – 18.00 Uhr
Di. 9.00 – 13.00 Uhr,
Do. 9.00 – 13.00 Uhr.
* keine festen Sprechzeiten während der Schulferien*

Tel.: 07159/ 18727 • Mail: info@spvgg-renningen.de • Web: www.spvgg-renningen.de

Sportparkrestaurant Familie Lutz, Tel.: 07159/ 4207788
Internetauftritt: www.restaurantlutz.de

Hauptverein

Vereinsjubiläum 2024
Im nächsten Jahr feiert die SVR ihr 125-jähriges Bestehen. Bereits jetzt laufen die Vorkehrungen auf Hochtouren, so dass wir am 10. und 11. Mai 2024 ein dem Anlass entsprechendes Programm für Jung & Alt auf die Beine stellen können.

Unter anderem sind wir gerade auf der Suche nach historischen Dokumenten, Bildern, Urkunden, Pokalen oder Ähnlichem, die sich nicht in unserem Archiv, sondern im privaten Besitz befinden. Speziell interessieren wir uns für den Zeitraum < 1970.

Wir würden uns sehr darüber freuen, wenn alte, verloren geglaubte Abbildungen oder oben Genanntes den Weg zu uns führen würden. Selbstverständlich gehen wir sehr sorgsam damit um und geben diese auch gerne wieder in den privaten Besitz zurück.

Wir bedanken uns für Eure Mithilfe und freuen uns bereits jetzt auf das Jubiläum im kommenden Jahr.

Starte mit uns durch!

RANKBACH ROCKETS

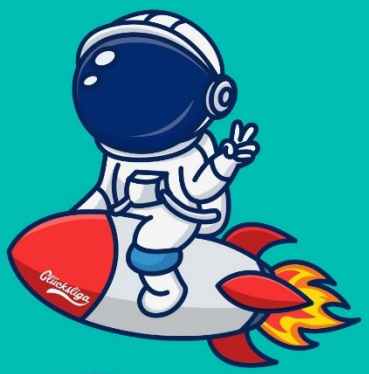

Wir starten am 21.09.2023 um 18 Uhr

Glücksliga

Sportvereinigung Renningen 1899 e.V.

Foto: Matthias Wieking

Folge uns auf Instagram

@rankbach_rockets @glueckssliga @spvgg_renningen_handball

WERDE EIN ROCKET...

UND SPIELE HANDBALL MIT UNS!

Für wen?

Bei uns sind ALLE willkommen! In unserem Glücksteam sollen Kinder mit besonderem Förderbedarf die Möglichkeit bekommen, im Team Handball zu spielen und zu einer außergewöhnlich tollen Mannschaft zusammenzuwachsen.
Alter: 6-18 Jahre

Wer sind wir?

Wir sind die SpVgg Renningen. Wir lieben es Handball zu spielen und wir wollen euch und euren Familien die Möglichkeit geben, auch ein Teil dieser Handballfamilie zu werden. Hierfür treffen wir uns einmal die Woche in der Halle, um zusammen zu trainieren und Spaß zu haben.

Ziele

Kindern und Jugendlichen mit Beeinträchtigungen, die Möglichkeit geben in Gemeinschaft Sport zu treiben. Neue Kontaktmöglichkeiten und neue positive Erinnerungen schaffen. Vor allem Spaß haben!

Kontakt:

rockets@spvgg-renningen.de

Training:

donnerstags 18 - 19 Uhr in der Rankbachhalle (außer in den Schulferien)

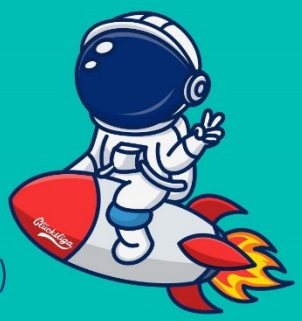

Werde ein Teil der Glücksliga, eine deutschlandweite Initiative, die sich zum Ziel gesetzt hat, Kindern und Jugendlichen mit Handicap die Aufmerksamkeit zu schenken, die sie verdienen und sie zu Handballhelden zu machen.

Abteilung Fußball

Abteilungsleitung: Stefan Heimerdinger & Daniel Eisenhardt

Internet: Alle News zur SVR, Statistiken und ausführliche Spielberichte gibt es auf
www.spvgg-renningen.de/fussball/
spvgg-renningen-fussball.de

Letzten Samstag, den 5.8.2023, fand unser 2. Sommerfest mitsamt der Finalspiele des Kindler-Cups im SVR Stadion statt. Das Wetter machte an dem Tag eine willkommene Wind- und Regenpause und bescherte uns einen unerwartet sonnigen Tag, der mit der Woiza-Band Musikkapelle mit zünftiger Blasmusik gestartet wurde! Die Kinder sprangen sich auf den beiden Hüpfburgen die Füße wund und übten sich am Zielschießen auf dem riesigen Fußball-Dart-Spiel, während die Eltern gemütlich zum Weißwurstfrühstück zusammensaßen. An der Fußball-Olympiade nahmen über 100 Kinder teil und wurden mit Urkunden für ihre sportliche Leistung an den vier Fußballstationen ausgezeichnet. Es war eine große Freude für Groß und Klein!

Am Nachmittag wurde die Olympiade abgebaut, um Platz für die beiden Finalspiele der Aktiven zu machen: Fußballerisch zeigte sich die SpVgg Renningen beim Kindler-Cup beim Spiel um Platz 3 als guter Gastgeber und überließ den dritten Platz nach einem 0:3 an TSV Schwieberdingen. Im darauf angepfiffenen Finalspiel trennten sich SV Leonberg/Eltingen und SKV Rutesheim II 2:0. Herzlichen

Glückwunsch an den diesjährigen Turniersieger SV Leonberg/Eltingen!

Nach der vom Turniernamensgeber Kindler Hof-Manufaktur gesponserten Siegerehrung, bei der nicht nur Pokal und Preisgeld, sondern u.a. auch Heckengäu-Linsen und Bio-Eier überreicht wurden, ging es zum nächsten Tageshöhepunkt: Der musikalischen Hauptact, die Band Groove Commission, zündete am Abend ein Feuerwerk an bekannten Pop und Rock-Songs und brachte zu später Stunde die Zuhörer zum Mitsingen und Ausrasten. Das Ambiente, welches durch die Pflanzen vom BlumenGarten Marquardt, die professionelle Bühne und die schönen Stehtische entstand, war herausragend und die Musik das perfekte Highlight für einen perfekten Tag!

Wir danken an dieser Stelle allen Helfern, Organisatoren, Sponsoren, Musikern, Sportskollegen, Unterstützern und natürlich allen Besuchern, die das Sommerfest und den Kindler-Cup zu einem unvergesslichen Fest für alle Teilnehmer gemacht haben. Insbesondere vielen Dank an die Kindler Hof-Manufaktur, den Hüpfburgen Renningen und den BlumenGarten Marquardt. Wir freuen uns schon auf das Sommerfest im nächsten Jahr!

Abteilung Handball

Abteilungsleiter: Jürgen Widmann, Tel. 07031-384487

Internet: www.SpVgg-renningen.de/handball/index.htm

Abteilung Leichtathletik

Abteilungsleiter: Michael Groshaupt
Internet: www.spvgg-renningen.de/leichtathletik

Save the Date

Abteilung Turnen

Abteilungsleitung: Lara Schöck - Tel. 0151 62415409
E-Mail: turnen@spvgg-renningen.de / www.spvgg-renningen.de/turnen

Abteilung Freizeitsport

Abteilungsleiter: Erwin Bubenik

Abteilung Tischtennis

Abteilungsleitung: Michaela Hueck, Tel.: 0152 27678360
weitere Infos im Internet: www.spvgg-renningen.de/tischtennis

Abteilung Schach

Abteilungsleiter: Thomas Menn

Trainings- und Spielabend für Erwachsene
Wollten Sie sich schon immer einmal am königlichen Spiel versuchen?
Dann haben Sie hier eine hervorragende Gelegenheit dazu: am **Spiel- und Trainingsabend der Schachabteilung, immer dienstags ab 19:00 im Konferenzraum des Restaurants Lutz am Sportpark.** Wir sind ein Kreis ganz unterschiedlicher Menschen zwischen 15 und 83 Jahren, die sich treffen, um diesem wunderbaren Spiel nachzugehen.
Gäste mit und ohne Erfahrungen sind willkommen um in die Welt der 64 Felder hineinzuschnuppern. Erfahrene Trainer und Spieler kümmern sich um jeden der es versuchen und vielleicht am Ende dauerhaft betreiben möchte.
Weitere Informationen zur Schachabteilung unter: http://www.spvgg-renningen.de/schach/startseite/

Kontakt: Norbert Herbel 07159/5766

Kinder-/Jugendnachmittag montags ab 16:00 (mit Ausnahme der Ferienzeiten) im Konferenzraum des Restaurants Lutz am Sportpark**. Anfänger und Fortgeschrittene sind willkommen.**

Kontakt: Gerd Krüger 07159/2046