Sportvereinigung Renningen 1899 e.V.

Geschäftsstelle im Vereinsheim:
Rankbachstraße 49, 71272 Renningen

Öffnungszeiten:
Mo. 9.00 – 13.00 Uhr und 17.00 – 18.00 Uhr
Di. 9.00 – 13.00 Uhr,
Do. 9.00 – 13.00 Uhr.
* keine festen Sprechzeiten während der Schulferien*

Tel.: 07159/ 18727 • Mail: info@spvgg-renningen.de • Web: www.spvgg-renningen.de

Sportparkrestaurant Familie Lutz, Tel.: 07159/ 4207788
Internetauftritt: www.restaurantlutz.de

Hauptverein

Vereinsjubiläum 2024
Im nächsten Jahr feiert die SVR ihr 125-jähriges Bestehen. Bereits jetzt laufen die Vorkehrungen auf Hochtouren, so dass wir am 10. und 11. Mai 2024 ein dem Anlass entsprechendes Programm für Jung & Alt auf die Beine stellen können.

Unter anderem sind wir gerade auf der Suche nach historischen Dokumenten, Bildern, Urkunden, Pokalen oder Ähnlichem, die sich nicht in unserem Archiv, sondern im privaten Besitz befinden. Speziell interessieren wir uns für den Zeitraum < 1970.

Wir würden uns sehr darüber freuen, wenn alte, verloren geglaubte Abbildungen oder oben Genanntes den Weg zu uns führen würden. Selbstverständlich gehen wir sehr sorgsam damit um und geben diese auch gerne wieder in den privaten Besitz zurück.

Wir bedanken uns für Eure Mithilfe und freuen uns bereits jetzt auf das Jubiläum im kommenden Jahr.

Rückblick Delegiertenversammlung
Wir möchten nochmals die Gelegenheit nutzen, allen Geehrten und Jubilaren herzlich zu gratulieren. Euer Engagement und Eure Treue machen die SVR zu etwas Besonderem!

Sportvereinigung
Renningen
RENNINGEN

Lidy Schneider
Liane Gungl

Starte mit uns durch!

RANKBACH ROCKETS

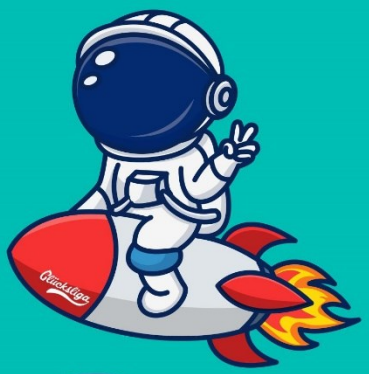

Wir starten am 21.09.2023 um 18 Uhr

Glücksliga

Sportvereinigung Renningen 1899 e.V.

Foto: Matthias Wieking

Folge uns auf Instagram

@rankbach_rockets @glueckssliga @spvgg_renningen_handball

WERDE EIN ROCKET...

UND SPIELE HANDBALL MIT UNS!

Für wen?

Bei uns sind ALLE willkommen! In unserem Glücksteam sollen Kinder mit besonderem Förderbedarf die Möglichkeit bekommen, im Team Handball zu spielen und zu einer außergewöhnlich tollen Mannschaft zusammenzuwachsen.
Alter: 6-18 Jahre

Wer sind wir?

Wir sind die SpVgg Renningen. Wir lieben es Handball zu spielen und wir wollen euch und euren Familien die Möglichkeit geben, auch ein Teil dieser Handballfamilie zu werden. Hierfür treffen wir uns einmal die Woche in der Halle, um zusammen zu trainieren und Spaß zu haben.

Ziele

Kindern und Jugendlichen mit Beeinträchtigungen, die Möglichkeit geben in Gemeinschaft Sport zu treiben. Neue Kontaktmöglichkeiten und neue positive Erinnerungen schaffen. Vor allem Spaß haben!

Kontakt:

rockets@spvgg-renningen.de

Training:

donnerstags 18 - 19 Uhr in der Rankbachhalle (außer in den Schulferien)

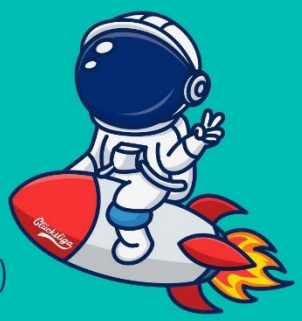

Werde ein Teil der Glücksliga, eine deutschlandweite Initiative, die sich zum Ziel gesetzt hat, Kindern und Jugendlichen mit Handicap die Aufmerksamkeit zu schenken, die sie verdienen und sie zu Handballhelden zu machen.

Abteilung Fußball

Abteilungsleitung: Stefan Heimerdinger & Daniel Eisenhardt

Internet: Alle News zur SVR, Statistiken und ausführliche Spielberichte gibt es auf
www.spvgg-renningen.de/fussball/
spvgg-renningen-fussball.de

Kindler-Cup

7. Turnier der SpVgg Renningen 1899 e.V.

1.Spieltag – Mittwoch, 02.08.2023

18:00 Uhr	19:15 Uhr	20:30 Uhr
TSV Schwieberdingen SpVgg Weil der Stadt	TSV Malmsheim SpVgg Renningen	SKV Rutesheim II TSV Schwieberdingen

2.Spieltag – Donnerstag, 03.08.2023

18:00 Uhr	19:15 Uhr	20:30 Uhr
SV Leonberg/Eltingen TSV Malmsheim	SpVgg Weil der Stadt SKV Rutesheim II	SpVgg Renningen SV Leonberg/Eltingen

Finale – Samstag, 05.08.2023

Spiel um Platz 3 15:00 Uhr	Spiel um Platz 1 16:30 Uhr
2. Gruppe A - 2. Gruppe B	1. Gruppe A - 1. Gruppe B

Gruppe A: SpVgg Renningen, TSV Malmsheim, SV Leonberg/Eltingen

Gruppe B: SKV Rutesheim II, SpVgg Weil der Stadt, TSV Schwieberdingen

Kindler
Reitsportanlage | Bio-Eier | Natur-Golf

Sommerfest
Am 5.8.2023 findet das Sommerfest der Abteilung Fußball statt, zu der alle Renninger und Malmsheimer Familien und Fußballfreunde herzlich eingeladen sind. Um 10 Uhr stehen die Hüpfburgen, die Malstation, die Fußball-Olympiade und das Weißwurstfrühstück bereit. Für die passende musikalische Untermalung sorgt die Woiza Bänd. Nachmittags werden die Finalspiele des Aktiven Kindler-Cup 2023 ausgespielt und Abends rocken die Groove Commission das SVR Stadion ab 18:30 Uhr bis in die späten Stunden. Der Eintritt ist frei und Spaß und gute Unterhaltung garantiert! Natürlich werdet ihr mit Leckereien vom Grill, Pommes, Waffeln, Hot Dogs, Kaffee und Kuchen, kalten Getränken sowie köstlichen Cocktails verwöhnt.
Für die Daheimgebliebenen kleinen Fußballer gibt es als Ferienprogramm das VfB Fußballcamp vom 14.8.-17.8.23. Anmeldung bitte unter
https://tinyurl.com/svr1899vfbcamp
Wir wünschen allen erholsame Ferien und einen schönen Urlaub! Wir sehen uns auf dem Platz und freuen uns auf die kommende Saison 2023/24!

Bild: Abt. JuFu

Abteilung Fit & Gesund

Sommerfest
Mit 40 Teilnehmenden traf sich am ersten Ferientag eine heitere Runde zur 2. Hocketse in dieser Art.
Der Platz war von Uwe liebevoll vorbereitet und das Wetter spielte mit. Die paar Tropfen während der Veranstaltung konnten uns nichts anhaben.
Danke Uwe, dass du uns den ganzen Abend so lieb umsorgt hast!
Es war ein schöner Rahmen um den Übungsleiterinnen Andrea, Carola, Lidy, Sandra und Ute einfach mal ein DANKE auszusprechen.

Nun geht es in die Sommerpause.
In der ersten Schulwoche nach den Ferien starten wir dann wieder durch.
Dann mit einem neuen Kurs im Angebot. KUNG-FU wird 2x die Woche angeboten.
Und die Rankbach Rockets starten durch. Ein besonderes Sportangebot für besondere Kinder und Jugendliche zwischen 6 und 18 Jahren. Ein riesengroßes DANKESCHÖN an Carolas Zumbatruppe, die durch den Ortswechsel ins Foyer der Rankbachhalle, den Start für dieses Herzensprojekt ermöglicht.

Weitere und mehr Infos findet ihr wie immer auf unserer Website unter "Aktuelles" und auf unserer Instagram-Seite. Eure Claudia

Abteilung Handball

Abteilungsleiter: Jürgen Widmann, Tel. 07031-384487

Internet: www.SpVgg-renningen.de/handball/index.htm

Abteilung Leichtathletik

Abteilungsleiter: Michael Groshaupt
Internet: www.spvgg-renningen.de/leichtathletik

Save the Date

Abteilung Turnen

Abteilungsleitung: Lara Schöck - Tel. 0151 62415409
E-Mail: turnen@spvgg-renningen.de / www.spvgg-renningen.de/turnen

Landeskinderturnfest 2023

Am Wochenende vom 21. - 23.7. ging es für unsere kleinen Turnerinnen und Turner auf das diesjährige Landes-Kinder-Turnfest in Esslingen.
Nach einer kurzen Anreise am Freitag wurde direkt das geräumige Nachtlager in einer der vielen Hallen aufgeschlagen. Anschließend ging es in die schöne Esslinger Altstadt, wo sich die Kids bei vielen Mitmachangeboten, kleinen Sportchallenges und natürlich der großen Eröffnungsparty auf dem Marktplatz richtig auspowern konnten.

Am Samstag hieß es für die Mädels und Jungs früh aufstehen und sich schnell bereit machen für den ersten Wettkampf, den 4inmotion. Bei diesem Wettkampf kam es auf Schnelligkeit an. In Teams aus 4 Personen mussten sie so schnell wie möglich vier Geräte (Boden, Balken, Barren, Sprung) mit jeweils fünf Elementen absolvieren. Die sechs Renninger Teams belegten die Plätze 11, 15, 54, 58, 63 und 80 von insgesamt 146 Teams.
Den Kids hat es riesig Spaß gemacht und die Trainer haben sie fleißig angefeuert. Danach machten wir uns auf den Weg zum zweiten Wettkampf des Tages, bei dem nicht Schnelligkeit, sondern Sauberkeit gefragt wurde. Für die Mädels und Jungs ging es zum Wahl-Dreikampf. Die Mädels mussten sich an den Geräten Boden, Reck und Sprung beweisen und die Jungs an den Geräten Barren, Sprung und Minitrampolin. Alle absolvierten einen souveränen und vor allem verletzungsfreien Wettkampf. Danach hieß es schnell zurück zur Schule und umziehen, denn es stand schon der nächste Programmpunkt an: Die Turni-Gala. Doch davor durften die Kids noch an der Meile die Mitmachangebote nutzen. Bei der Turni-Gala waren wieder tolle und beeindruckende Shows zu sehen. Anschließend ging es nochmal zurück zum Marktplatz zur Turni-Party mit lauter Musik, Leuchtstäben und Konfetti. Als die Party vorbei war, hieß es auch schon wieder zurück zur Schule mit den überfüllten Bussen. Die Fahrt überbrückten die Mädels mit vielen Klatschspielen. Zurück in der Schule wurden alle Mädels erstmal unter die Dusche geschickt. Danach stand noch ein bisschen Toben an, bis auch die Letzten erschöpft ins “Bett” fielen nach dem harten Tag. Die Trainer/innen und Betreuer battelten sich draußen noch in einer Runde Uno, bevor auch sie schwer erschöpft schlafen gingen.

Der Sonntagmorgen begann mit dem Zusammenpacken und Aufräumen unseres Schlafplatzes. Die müde Stimmung machte deutlich, dass uns allen das anstrengende Wochenende schon tief in den Knochen saß.
Trotzdem stand der letzte Wettkampf erst noch an. Nach der Siegerehrung des Wahl-Dreikampfes auf dem Marktplatz, bei der sich sogar einige Renninger Jungs Podestplätze erkämpfen konnten, machten wir uns auf den Weg zum besonderen Wettkampf. Beim Puzzeln, Schwimmen und Laufen konnten die Kinder in Gruppen ihre Leistungen messen.
Als Ausklang des Turnfestes wurde noch etwas im Freibad gespielt oder Eis gegessen.
Nach einem anstrengenden, aber trotzdem wunderschönen und erfolgreichen

Wochenende ging es nun also wieder nach Hause zu den Eltern.

Romy Schmitt, Lynn Tomaszewski

Abteilung Freizeitsport

Abteilungsleiter: Erwin Bubenik

Abteilung Tischtennis

Abteilungsleitung: Michaela Hueck, Tel.: 0152 27678360
weitere Infos im Internet: www.spvgg-renningen.de/tischtennis

Abteilung Schach

Abteilungsleiter: Thomas Menn

Trainings- und Spielabend für Erwachsene
Wollten Sie sich schon immer einmal am königlichen Spiel versuchen?
Dann haben Sie hier eine hervorragende Gelegenheit dazu: am **Spiel- und Trainingsabend der Schachabteilung, immer dienstags ab 19:00 im Konferenzraum des Restaurants Lutz am Sportpark.** Wir sind ein Kreis ganz unterschiedlicher Menschen zwischen 15 und 83 Jahren, die sich treffen, um diesem wunderbaren Spiel nachzugehen.
Gäste mit und ohne Erfahrungen sind willkommen um in die Welt der 64 Felder

hineinzuschnuppern. Erfahrene Trainer und Spieler kümmern sich um jeden der es versuchen und vielleicht am Ende dauerhaft betreiben möchte.
Weitere Informationen zur Schachabteilung unter: http://www.spvgg-renningen.de/schach/startseite/

Kontakt: Norbert Herbel 07159/5766

Kinder-/Jugendnachmittag montags ab 16:00 (mit Ausnahme der Ferienzeiten) im Konferenzraum des Restaurants Lutz am Sportpark**. Anfänger und Fortgeschrittene sind willkommen.**

Kontakt: Gerd Krüger 07159/2046