Sportvereinigung Renningen 1899 e.V.

Geschäftsstelle im Vereinsheim:
Rankbachstraße 49, 71272 Renningen

Öffnungszeiten:
Mo. 9.00 – 13.00 Uhr und 17.00 – 18.00 Uhr
Di. 9.00 – 13.00 Uhr,
Do. 9.00 – 13.00 Uhr.
* keine festen Sprechzeiten während der Schulferien*

Tel.: 07159/ 18727 • Mail: info@spvgg-renningen.de • Web: www.spvgg-renningen.de

Sportparkrestaurant Familie Lutz, Tel.: 07159/ 4207788
Internetauftritt: www.restaurantlutz.de

Hauptverein

Vereinsjubiläum 2024
Im nächsten Jahr feiert die SVR ihr 125-jähriges Bestehen. Bereits jetzt laufen die Vorkehrungen auf Hochtouren, so dass wir am 10. und 11. Mai 2024 ein dem Anlass entsprechendes Programm für Jung & Alt auf die Beine stellen können.

Unter anderem sind wir gerade auf der Suche nach historischen Dokumenten, Bildern, Urkunden, Pokalen oder Ähnlichem, die sich nicht in unserem Archiv, sondern im privaten Besitz befinden. Speziell interessieren wir uns für den Zeitraum < 1970.

Wir würden uns sehr darüber freuen, wenn alte, verloren geglaubte Abbildungen oder oben Genanntes den Weg zu uns führen würden. Selbstverständlich gehen wir sehr sorgsam damit um und geben diese auch gerne wieder in den privaten Besitz zurück.

Wir bedanken uns für Eure Mithilfe und freuen uns bereits jetzt auf das Jubiläum im kommenden Jahr.

Starte mit uns durch!

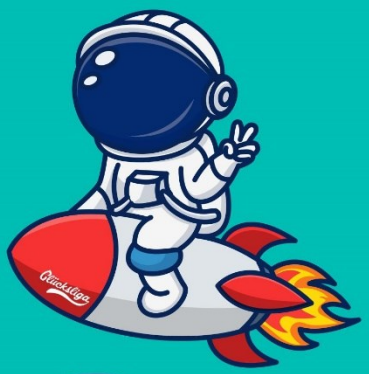

RANKBACH ROCKETS

Wir starten am 21.09.2023 um 18 Uhr

Glücksliga

Sportvereinigung Renningen 1899 e.V.

Foto: Matthias Wieking

Folge uns auf Instagram
@rankbach_rockets @gluecksliga @spvgg_renningen_handball

WERDE EIN ROCKET...

UND SPIELE HANDBALL MIT UNS!

Für wen?

Bei uns sind ALLE willkommen! In unserem Glücksteam sollen Kinder mit besonderem Förderbedarf die Möglichkeit bekommen, im Team Handball zu spielen und zu einer außergewöhnlich tollen Mannschaft zusammenzuwachsen.
Alter: 6-18 Jahre

Wer sind wir?

Wir sind die SpVgg Renningen. Wir lieben es Handball zu spielen und wir wollen euch und euren Familien die Möglichkeit geben, auch ein Teil dieser Handballfamilie zu werden. Hierfür treffen wir uns einmal die Woche in der Halle, um zusammen zu trainieren und Spaß zu haben.

Ziele

Kindern und Jugendlichen mit Beeinträchtigungen, die Möglichkeit geben in Gemeinschaft Sport zu treiben. Neue Kontaktmöglichkeiten und neue positive Erinnerungen schaffen. Vor allem Spaß haben!

Kontakt:

rockets@spvgg-renningen.de

Training:

donnerstags 18 - 19 Uhr in der Rankbachhalle (außer in den Schulferien)

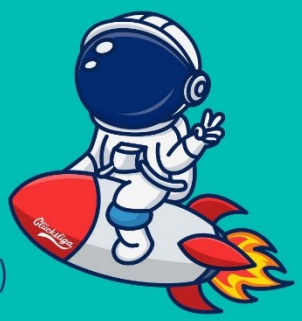

Werde ein Teil der Glücksliga, eine deutschlandweite Initiative, die sich zum Ziel gesetzt hat, Kindern und Jugendlichen mit Handicap die Aufmerksamkeit zu schenken, die sie verdienen und sie zu Handballhelden zu machen.

Abteilung Fußball

Abteilungsleitung: Stefan Heimerdinger & Daniel Eisenhardt

Internet: Alle News zur SVR, Statistiken und ausführliche Spielberichte gibt es auf
www.spvgg-renningen.de/fussball/
spvgg-renningen-fussball.de

Sommerpause
Die Saison 2022/23 wurde im Jugendfußball Renningen Ende Juni erfolgreich beendet und wird aktuell mit der Teilnahme an verschiedenen Sommerturnieren gekrönt. Wir bedanken uns bei allen Trainern und Trainerinnen, Spielern und Spielerinnen, Eltern und allen Funktionären, Unterstützern und Fußballfreunden für die erfolgreiche Saison.
Die folgenden Trainer verlassen uns leider. Wir hoffen, dass das Ehrenamt für euch eine bereichernde Erfahrung war und ihr euch wieder bei uns meldet, wenn ihr wieder Zeit und Lust habt euch beim Renninger Jugendfußball zu engagieren:
- Damian Piatkowski
- Daniel Haß
- Güney Kol
- Marcel Wid
- Murat Şimşek
- Sandra Zeidler

Die folgenden Trainer haben auch ihr Traineramt abgegeben, bleiben aber dem Jugendfußball in einer weiteren Funktion erhalten:
- Alexandra Zielke
- Arne Bischoff
- Michael Gruber
- Steffen Schmauder

Vielen Dank für euren Einsatz! Egal ob nur ab und zu oder jedes Training, egal ob 8 Jahre oder nur 1 Jahr – wir sind für jede Hilfe dankbar und haben gemeinsam sehr viel Positives bewegt und erreicht.

Wir sind aktuell auf der Suche nach Jugendtrainern bei den B-Junioren, D-Junioren und E-Junioren, wie auch nach einem Koordinator für Kinderfußball (Bambini+F-Junioren) und Unterstützung beim Marketing. Für die neue D-Mädchenmannschaft und die D4-Junioren werden außerdem Trikotsponsoren gesucht, die uns bei der erfolgreichen Jugendarbeit in Renningen unterstützen wollen. Wenn ihr euch für den Jugendfußball Renningen interessiert und euch mit einbringen wollt, meldet euch bitte direkt beim Jugendleiter Daniel Eisenhardt unter 0176/22682247 oder daniel.eisenhardt@svr1899.de

In den Sommerferien entscheiden die verantwortlichen Jugendtrainer, ob sie ein Training anbieten können und kommunizieren dies an die Spieler bzw. Spielereltern. Spätestens zum 11.9.23 beginnt das Jugendtraining nach den Ferien wieder, die ersten Pokal- und VR-Cup-Spiele (A bis D-Jugend) finden am 16. bzw. 17.9.23 statt, und die ersten Punktspiele für A- bis E-Jugend finden am 23.+24.9.2023 statt. Wir planen am 23.9. einen Bambini-Heimspieltag und am 24.9. einen F-Jugend-Heimspieltag und freuen uns auf die großartige Unterstützung aller Eltern, so dass

möglichst alle Kinder mit teilnehmen können.
Die folgenden Trainingszeiten für die neue Saison gelten ab dem 30.7.23:
A-Junioren (Jahrgänge 2005/2006) Mo/Mi KuRa1 19-20:30 Uhr
B-Junioren (Jahrgänge 2007/2008) Di/Do KuRa1 19-20:30 Uhr
C-Junioren (Jahrgänge 2009/2010) Di/Do KuRa1 17:30-19 Uhr
D-Junioren (Jahrgänge 2011/2012) Mo/Mi KuRa1 17:30-19 Uhr
E-Junioren (Jahrgänge 2013/2014) Mo/Mi KuRa2 17:30-19 Uhr
F-Junioren (Jahrgänge 2015/2016) Di/Fr KuRa2 17:30-19 Uhr
Bambini (Jahrgänge 2017/2018) Di/Fr SVR Stadion 17:30-18:30 Uhr
D-Juniorinnen (Jahrgänge 2011/2012) Di/Do RBS/KuRa2 17:30-19 Uhr
E-Juniorinnen (Jahrgänge 2013/2014) Di/Do RBS/KuRa2 17:30-19 Uhr
F-juniorinnen (Jahrgänge 2015/2016) Di/Do RBS/KuRa2 17:30-19 Uhr

Aber auch im Sommer ist was los:
Am 5.8.2023 findet das Sommerfest der Abteilung Fußball statt, zu der alle Renninger und Malmsheimer Familien und Fußballfreunde herzlich eingeladen sind. Um 10 Uhr stehen die Hüpfburgen, die Malstation, die Fußball-Olympiade und das Weißwurstfrühstück bereit. Für die passende Musikalische Untermalung sorgen die Weißbierfest-Musikanten. Nachmittags werden die Finalspiele des Aktiven Kindler-Cup 2023 ausgespielt und Abends rocken die Groove Commission das SVR Stadion ab 18:30 Uhr bis in die späten Stunden. Der Eintritt ist frei und Spaß und gute Unterhaltung garantiert! Natürlich werdet ihr mit Leckereien vom Grill, Pommes, Waffeln, Hot Dogs, Kaffee und Kuchen, kalten Getränken sowie köstlichen Cocktails verwöhnt.
Für die Daheimgebliebenen kleinen Fußballer gibt es als Ferienprogramm das VfB Fußballcamp vom 14.8.-17.8.23. Anmeldung bitte unter
https://tinyurl.com/svr1899vfbcamp

Wir wünschen allen erholsame Ferien und einen schönen Urlaub! Wir sehen uns auf dem Platz und freuen uns auf die kommende Saison 2023/24!

RENNINGEN
SpVgg Renningen Abteilung Fußball
SOMMERFEST
05.08.2023 RENNINGEN
Eintritt FREI im SVR Stadion
Kindler-Cup
Aktiven Turnier 2023
Hüpfburgen, Malstation
Fußball-Olympiade
Spaß und Spiele!
Kindler
Reitsportanlage | Bio-Eier | Natur-Golf
15:00 Uhr Platz 3
16:30 Uhr Finale
Weißwurstfrühstück ⊙ Kaffee & Kuchen
Cocktailbar ⊙ Grillspezialitäten ⊙ Waffeln
Kalte Getränke ⊙ Pommes ⊙ Hot Dogs
LIVE MUSIK
10:00 Uhr Eröffnung mit Weißwurstfrühstück
10:30 Uhr Opening Act: Woiza Bänd
18:30 Uhr Hauptact
GROOVE COMMISSION
www.svr1899.de

Bild: JuFu

Bambini Jg.2017 beim Turnier in Rohrau

Der Bambinjahrgang 2017 war vergangenen Sonntag beim letzten Turnier vor der Sommerpause beim SV Rohrau zu Gast. Bei wolkigem Wetter und ordentlichem Wind um die Nase waren die Bedingungen weit besser, wie in den vergangenen Spielen bei drückender Hitze. Mit Mannschaftsgeist, Freude am Spiel und spielerischem Können, schafften es die drei Mannschaften sich gegen die teils ältere Konkurrenz zu behaupten und schöne Tore herauszuspielen. Mit einem weiteren Pokal im Gepäck geht somit das erste Bambinijahr für die 2017er-Kicker zu Ende. Rückblickend dürfen die 2017er sehr stolz auf sich sein, wie toll sie sich durch Trainingsfleiß und der zahlreichen Wettkämpfe in ihrer ersten Fußballsaison entwickelt haben. Die gute Stimmung auf dem Platz ließ zudem neue Freundschaften entstehen, woraus im Trainings- und Turnierverlauf ein guter Zusammenhalt der Renninger Jungs und Mädels ersichtlich ist. Die neue Saison kann kommen. Weiter so!

Besonderer Dank gilt der neuen Trainerin Tanja für die aufwendige Turnierplanung, den weiteren Trainern Klara, Simone, Vadim, Stefan, Martin und Christian für ihr wöchentliches Engagement bei Wind und Wetter auf dem Platz und nicht zuletzt den Eltern fürs Begleiten ihrer Kinder und Anfeuern aller Renninger Teams am Spielfeldrand.

Bild: H. Weber

F-Juniorinnen beim Porsche-Cup in Rommelshausen
Unsere F-Juniorinnen waren am vergangenen Samstag beim Porsche-Juniorinnen-Cup in Rommelshausen zu Gast. In fünf Spielen konnten sie dort ihr Können unter Beweis stellen. Das Turnier fand ohne Wertung statt, sodass am Ende alle Sieger waren und einen Pokal mit nach Hause nehmen konnten.
Mädels, ihr seid super, weiter so!

Bild: J. Scherer

Abteilung Fit & Gesund

Liebe Fit & Gesund Teilnehmer!
Allen, die an unserem Treffen kommenden Donnerstag (27.07.) nicht teilnehmen können wünschen wir schon heute eine schöne Sommerpause!
Am 11. September 2023 geht es dann wieder los. Bitte schaut in dieser Zeit auf unserer Website vorbei, denn wie immer finden in der ersten Schulwoche nach den Ferien die Einschulungsfeiern in den städtischen Hallen statt und diese sind teilweise nicht für den Übungsbetrieb nutzbar.

Abteilung Handball

Abteilungsleiter: Jürgen Widmann, Tel. 07031-384487

Internet: www.SpVgg-renningen.de/handball/index.htm

Abteilung Leichtathletik

Abteilungsleiter: Michael Groshaupt
Internet: www.spvgg-renningen.de/leichtathletik

Abteilung Turnen

Abteilungsleitung: Lara Schöck - Tel. 0151 62415409
E-Mail: turnen@spvgg-renningen.de / www.spvgg-renningen.de/turnen

Gaufinale Mannschaft

Am Sonntag, den 16.07.2023, nahmen drei Mannschaften der Turnerinnen aus Renningen am Gaufinale der Mannschaften in der Gärtringer Theodor-Heuss Halle teil. Der jährliche Mannschaftswettkampf ist für viele Teilnehmerinnen ein Highlight, da hier der Teamgedanke im Vordergrund steht. Da Turnerinnen zumeist als Einzelkämpferinnen an den Start gehen und nur für ihre eigene Wertung verantwortlich sind, stellt der Mannschaftswettkampf eine willkommene Abwechslung dar. An jedem Gerät zeigten jeweils 5 Turnerinnen der Mannschaft ihre Übung, die 3 höchsten Punktzahlen kamen in die Teamwertung. Für unsere Altersklasse 7-9 Jahre war dies die erste Teilnahme an einem Mannschaftswettkampf. Sie zeigten solide Übungen und konnten sich Platz 8 von 16 sichern. Die „Alten Hasen“ setzten sich dieses Mal zusammen aus 6 Mädels zwischen 12 und 18 Jahren. Leider musste die Mannschaft einige Stürze, vor allem am Balken, in Kauf nehmen und verpasste mit Platz 4 am Ende ganz knapp einen Podestplatz. Die 10- und 11-jährigen Mädels gingen erst am späten Nachmittag an den Start, auch für diese Mannschaft war es die erste gemeinsame Teilnahme. Sie konnten sich am Ende Platz 9 von 20 sichern. Super gemacht, Mädels!

Abteilung Freizeitsport

Abteilungsleiter: Erwin Bubenik

Auf die Räder, fertig, los!

Sommerferien sind bei uns alles andere als langweilig! Auch wenn der Glaspalast geschlossen ist, stecken wir voller Energie und treffen uns jeden Dienstag um 18 Uhr am Parkplatz Renninger Vereinsdorf, in der Gottfried-Bauer-Straße, um gemeinsam die Radwege zu stürmen. Von dort aus starten wir unsere 2-stündige Tour durch das wunderschöne Heckengäu. Unsere erfahrenen Guides kennen die besten Routen und machen jede Tour zu einem echten Highlight.

Nach der Tour ist noch lange nicht Schluss! Der wohlverdiente Abschluss erwartet uns meistens in einem Gartengrundstückle oder in einem Biergarten. Hier lassen wir die Lachmuskeln trainieren und die Durststrecke überwinden!

Wir freuen uns immer über neue Gesichter und heißen alle sportbegeisterten Männer herzlich willkommen. Egal ob du ein erfahrener Radfahrer bist oder gerade erst mit dem Radeln angefangen hast – in unserer Gruppe wirst du dich schnell wie zuhause fühlen und garantiert Anschluss finden.

Pressewart D.F.

Abteilung Tischtennis

Abteilungsleitung: Michaela Hueck, Tel.: 0152 27678360
weitere Infos im Internet: www.spvgg-renningen.de/tischtennis

Abteilung Schach

Abteilungsleiter: Thomas Menn

Trainings- und Spielabend für Erwachsene
Wollten Sie sich schon immer einmal am königlichen Spiel versuchen?
Dann haben Sie hier eine hervorragende Gelegenheit dazu: am **Spiel- und Trainingsabend der Schachabteilung, immer dienstags ab 19:00 im Konferenzraum des Restaurants Lutz am Sportpark.** Wir sind ein Kreis ganz unterschiedlicher Menschen zwischen 15 und 83 Jahren, die sich treffen, um diesem wunderbaren Spiel nachzugehen.
Gäste mit und ohne Erfahrungen sind willkommen um in die Welt der 64 Felder hineinzuschnuppern. Erfahrene Trainer und Spieler kümmern sich um jeden der es versuchen und vielleicht am Ende dauerhaft betreiben möchte.
Weitere Informationen zur Schachabteilung unter: http://www.spvgg-renningen.de/schach/startseite/

Kontakt: Norbert Herbel 07159/5766

Kinder-/Jugendnachmittag montags ab 16:00 (mit Ausnahme der Ferienzeiten) im Konferenzraum des Restaurants Lutz am Sportpark**. Anfänger und Fortgeschrittene sind willkommen.**

Kontakt: Gerd Krüger 07159/2046